



Ayuntamiento de
Toledo

Inventario de Caminos Municipales del Término de Toledo

COD. DEL CAMINO: 67.

NOMBRE: CAMINO DE LA BASTIDA.

CORESPONDENCIA CON EL ANTERIOR INVENTARIO:

No inventariado, nueva alta.

LONGITUD TOTAL: 812,394 ml.

EMPLAZAMIENTO:

INICIO: X 410.431,971 – Y 4.412.164,894

FINAL: X 411.129,700 – Y 4.412.482,840

CATASTRALES:

POLIGONO	PARCELA	P.K.
91	9000	0 / FIN

El camino se encuentra en el centro del término municipal, el firme está compuesto por adoquines a los que se le ha echado una fina capa de cemento, el estado en que se encuentra es bueno, estrecho y sin cunetas. El tránsito puede realizarse por todo tipo de vehículos.

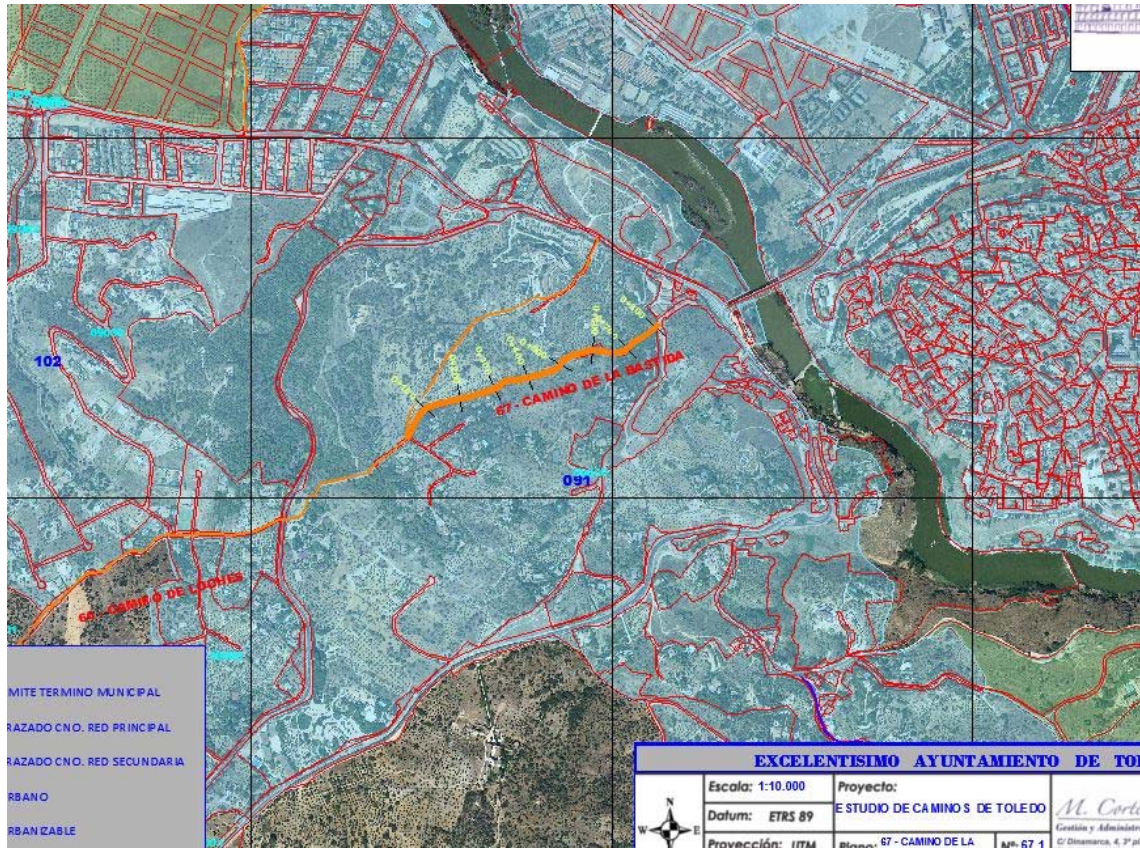

FOTOS:

